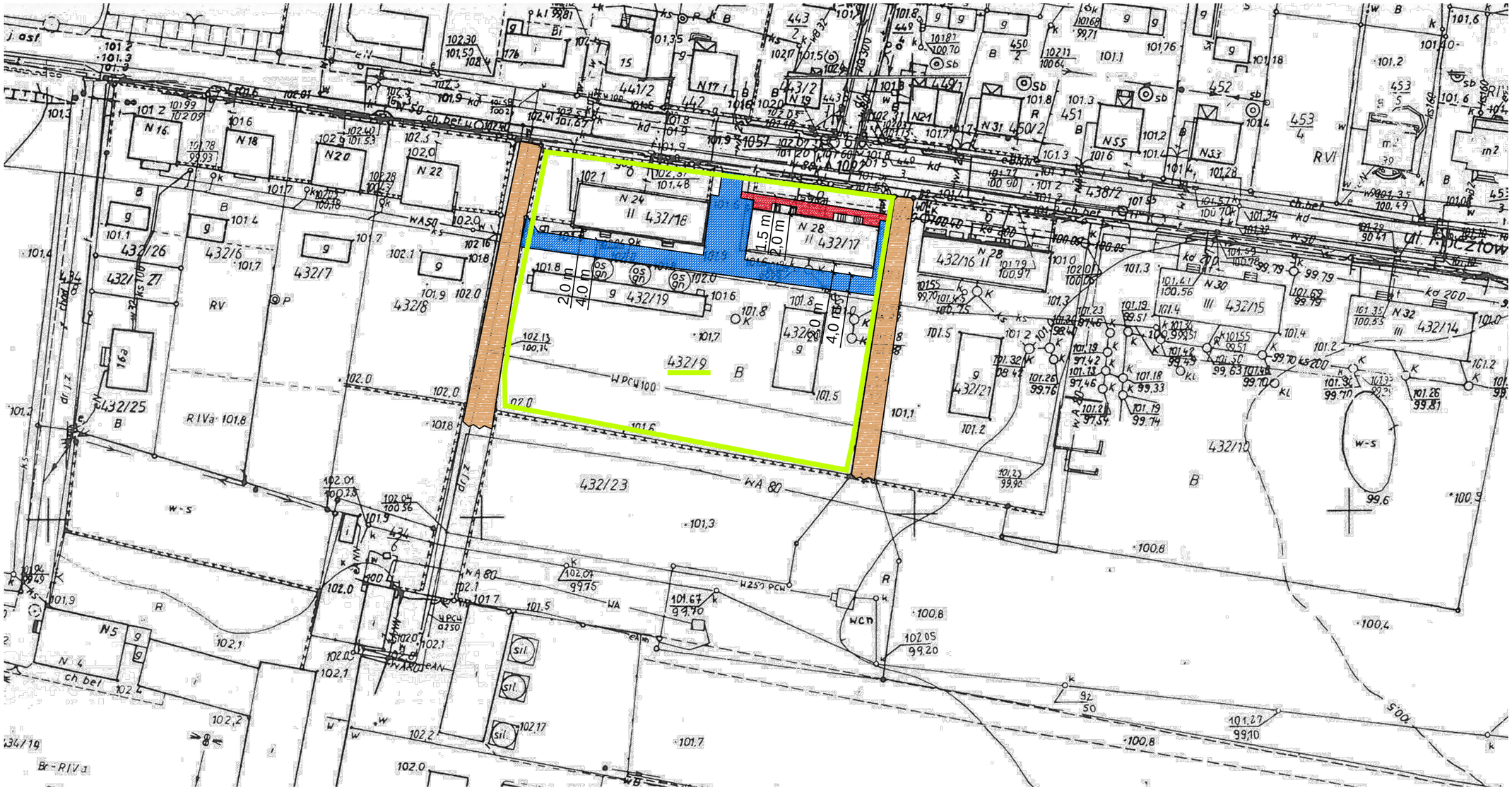

REMONT DRÓG I CHODNIKÓW W MIEŚCISKU
-DZIAŁKA NR 432/9

LEGENDA:

- CHODNIKI Z KOSTKI 6 cm
- DROGI DOJAZDOWE Z KOSTKI 8 cm
- ISTNIEJĄCE DROGI BETONOWE
- GRANICA DZIAŁKI