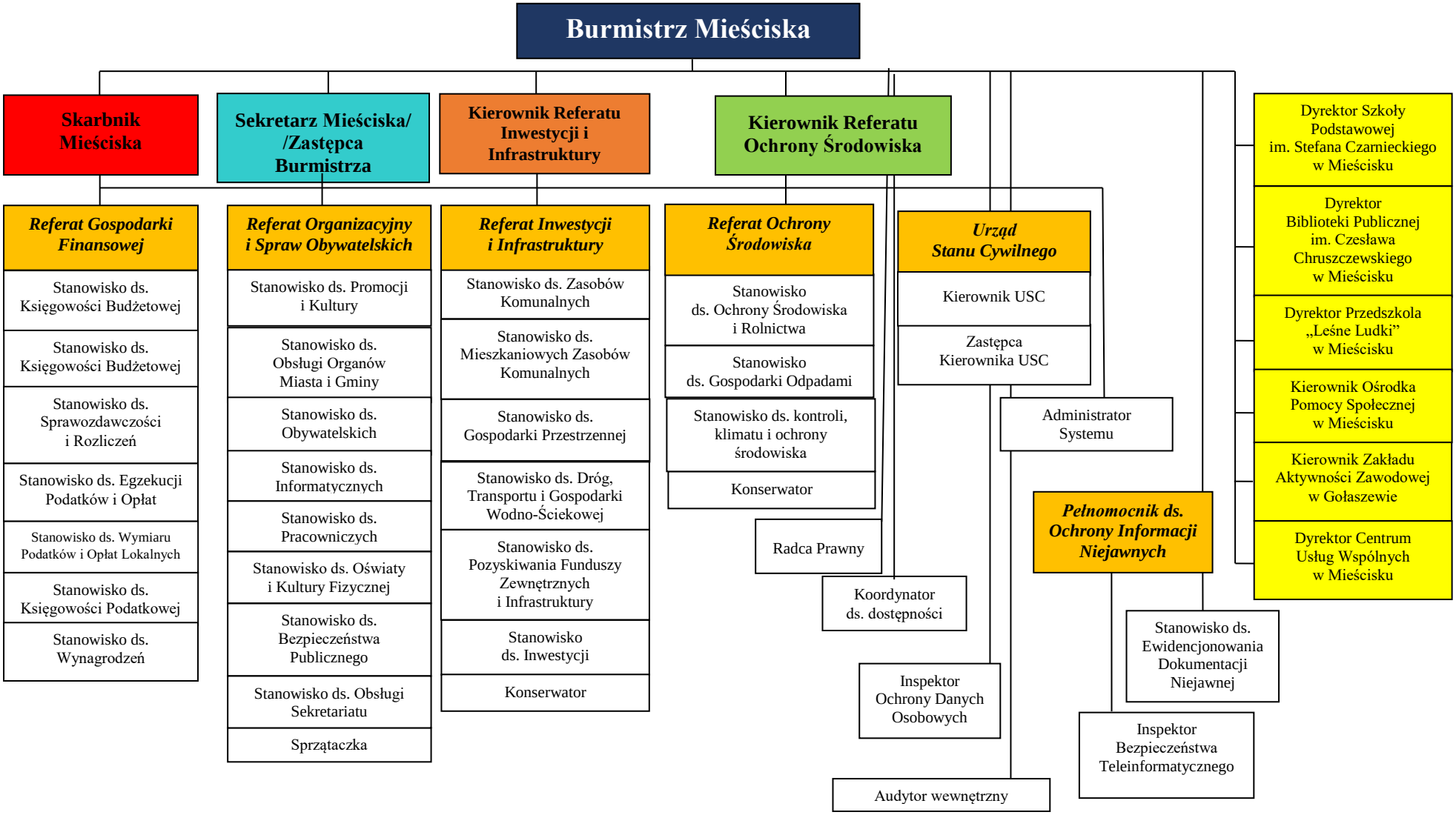
Burmistrz Mieściska
Skarbnik Mieściska
Sekretarz Mieściska/ /Zastępca Burmistrza
Kierownik Referatu Inwestycji i Infrastruktury
Kierownik Referatu Ochrony Środowiska
Dyrektor Szkoły Podstawowej im. Stefana Czarnieckiego w Mieścisku
Dyrektor Biblioteki Publicznej im. Czesława Chruszczewskiego w Mieścisku
Dyrektor Przedszkola „Leśne Ludki" w Mieścisku
Kierownik Ośrodka Pomocy Społecznej w Mieścisku
Kierownik Zakładu Aktywności Zawodowej w Gołaszewie
Dyrektor Centrum Usług Wspólnych w Mieścisku
Referat Gospodarki Finansowej
Stanowisko ds. Księgowości Budżetowej
Stanowisko ds. Księgowości Budżetowej
Stanowisko ds. Sprawozdawczości i Rozliczeń
Stanowisko ds. Egzekucji Podatków i Opłat
Stanowisko ds. Wymiaru Podatków i Opłat Lokalnych
Stanowisko ds. Księgowości Podatkowej
Stanowisko ds. Wynagrodzeń
Referat Organizacyjny i Spraw Obywatelskich
Stanowisko ds. Promocji i Kultury
Stanowisko ds. Obsługi Organów Miasta i Gminy
Stanowisko ds. Obywatelskich
Stanowisko ds. Informatycznych
Stanowisko ds. Pracowniczych
Stanowisko ds. Oświaty i Kultury Fizycznej
Stanowisko ds. Bezpieczeństwa Publicznego
Stanowisko ds. Obsługi Sekretariatu
Sprzątaczka
Referat Inwestycji i Infrastruktury
Stanowisko ds. Zasobów Komunalnych
Stanowisko ds. Mieszkaniowych Zasobów Komunalnych
Stanowisko ds. Gospodarki Przestrzennej
Stanowisko ds. Dróg, Transportu i Gospodarki Wodno-Ściekowej
Stanowisko ds. Pozyskiwania Funduszy Zewnętrznych i Infrastruktury
Stanowisko ds. Inwestycji
Konserwator
Referat Ochrony Środowiska
Stanowisko ds. Ochrony Środowiska i Rolnictwa
Stanowisko ds. Gospodarki Odpadami
Stanowisko ds. kontroli, klimatu i ochrony środowiska
Konserwator
Urząd Stanu Cywilnego
Kierownik USC
Zastępca Kierownika USC
Administrator Systemu
Radca Prawny
Koordynator ds. dostępności
Inspektor Ochrony Danych Osobowych
Audytor wewnętrzny
Pełnomocnik ds. Ochrony Informacji Niejawnych
Stanowisko ds. Ewidencjonowania Dokumentacji Niejawnej
Inspektor Bezpieczeństwa Teleinformatycznego